obstoječe stanje



načrtovano stanje

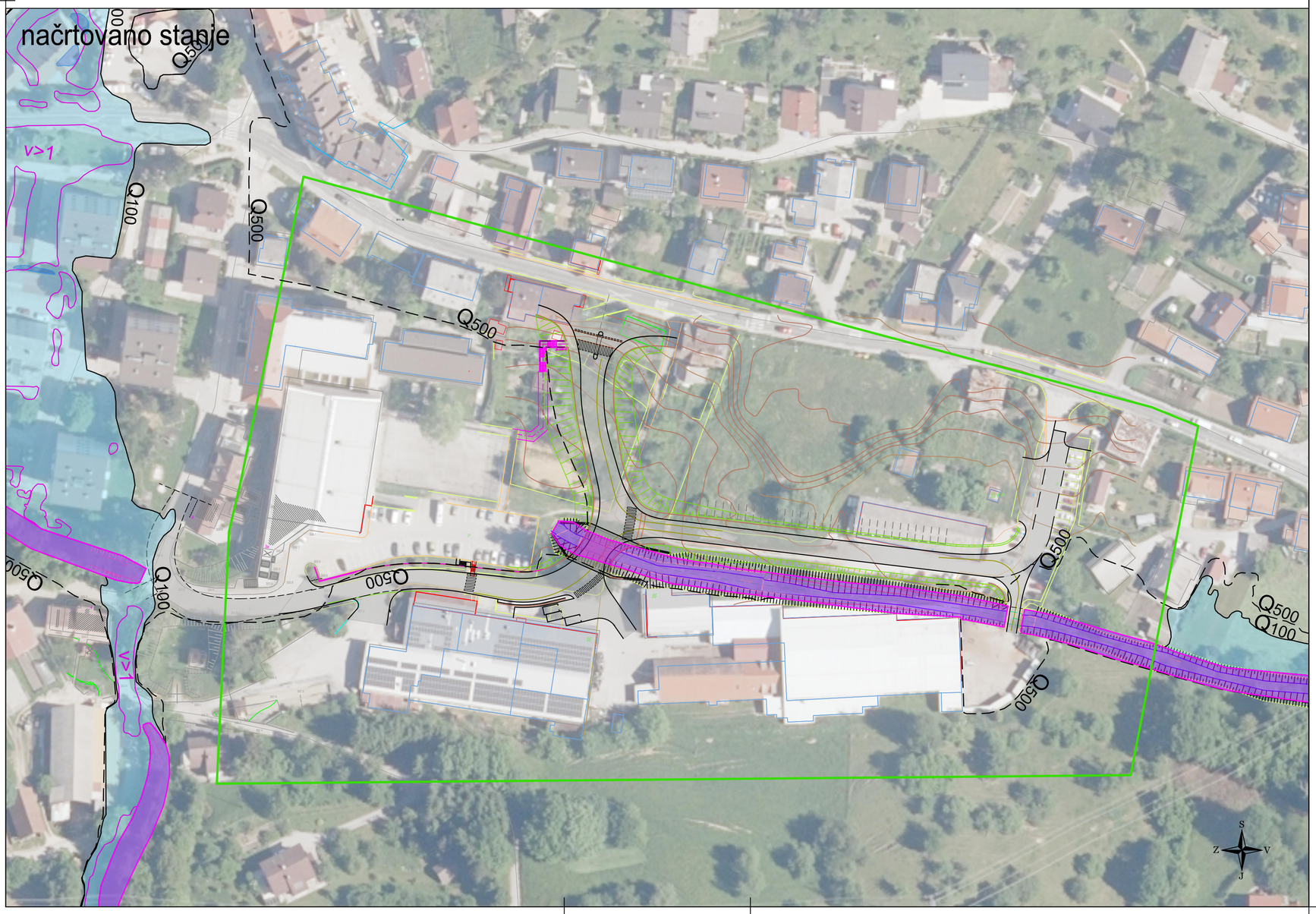

Legenda:

- globine pri pretoku Q_{100} do 0,5 m
- globine pri pretoku Q_{100} med 0,5 in 1,5 m
- globine pri pretoku Q_{100} nad 1,5 m
- v>1 — hitrosti toka večje od 1 m/s
- Q_{10} — meja območja pri pretoku Q_{10}
- Q_{100} — meja območja pri pretoku Q_{100}
- Q_{500} — meja območja pri pretoku Q_{500}
- osnovna struga vodotoka
- OVR - območje veljavnosti rezultatov

Hidrološko hidravlična študija lokalne ceste LK 122451 v Dolu pri Hrastniku do priključka na državno cesto in dovoza do poslovnega kompleksa

Karta poplavne nevarnosti - globine
M 1:1000

Izdelovalec: IZVO-R d.o.o. Projektiranje in inženiring			
Investitor: Občina Hrastnik, Pot Vitka Pavliča 5, 1430 Hrastnik			*Objekt:* Hidrološko hidravlična študija lokalne ceste LK 122451 v Dolu pri Hrastniku do priključka na državno cesto in dovoza do poslovnega kompleksa
Ime:	*Id. št.:*	*Podpis:*	
Vodja projekta: Momir Bogdan univ.dipl.inž.kul.teh.	G-2527		
Pooblaščeni inženir: Miha ZIDARIČ univ.dipl.inž.gradb.	G-3480	Zidarič	
Sodelavci: Matic KOŠAK univ.dipl.inž.gradb.	G-3579	Košak	*Vsebina:* Karta poplavne nevarnosti – globine
			Št. projekta: 23139-00
Datum risbe: maj 2024	*Merilo:* M 1:1000	*Faza:* študija	*Št. študije:* P17/23 — *Spremembe:* — *Št.:* 4.1